



**Relatório
Anual 2009**



**Fundo,
Paraná**
DE PREVIDÊNCIA MULTIPATROCINADA



APRESENTAÇÃO.....	3
BREVE HISTÓRICO.....	4
EXCELENTES RESULTADOS.....	5
PATRIMÔNIO.....	6
POLÍTICA DE INVESTIMENTOS.....	7
PERSPECTIVAS PARA 2010.....	8
BALANÇO PATRIMONIAL - CONSOLIDADO.....	10
BALANÇO PATRIMONIAL - PLANO JMALUCELLI	11
BALANÇO PATRIMONIAL - PLANO ACPrev.....	12
DEMONSTRAÇÃO DE RESULTADOS - CONSOLIDADO.....	13
DEMONSTRAÇÃO DE RESULTADOS - PLANO JMALUCELLI	14
DEMONSTRAÇÃO DE RESULTADOS - PLANO ACPrev.....	15
DEMONSTRAÇÃO DO FLUXO FINANCEIRO - CONSOLIDADO.....	16
NOTAS EXPLICATIVAS ÀS DEMONSTRAÇÕES CONTÁBEIS	17
» CONTEXTO.....	17
» APRESENTAÇÃO DAS DEMONSTRAÇÕES CONTÁBEIS.....	19
» PROCEDIMENTOS CONTÁBEIS.....	20
» DISPONÍVEL	22
» REALIZÁVEL.....	22
» RATEIO DAS DESPESAS ADMINISTRATIVAS	23
» CONTRIBUIÇÃO PARA DESPESAS ADMINISTRATIVAS.....	23
» TRANSFERÊNCIAS INTERPROGRAMAS.....	23
» REGIME TRIBUTÁRIO.....	24
PARECER DOS AUDITORES INDEPENDENTES	25
PARECER ATUARIAL ANUAL - PLANO JMALUCELLI.....	26
PARECER ATUARIAL ANUAL - PLANO ACPrev.....	30
PARECER DO CONSELHO FISCAL.....	32
MANIFESTAÇÃO DO CONSELHO DELIBERATIVO.....	33
DIRETORIA E CONSELHOS.....	34



APRESENTAÇÃO

A Diretoria Executiva apresenta o Relatório Anual de Informações do Fundo Paraná de Previdência Multipatrocinada relativo ao exercício de 2009, consolidando as principais informações dos planos de benefícios administrados pela entidade.

Dentre outras informações, neste Relatório o participante encontrará as Demonstrações Contábeis do Exercício de 2009, Pareceres Atuariais dos Planos JMalucelli e ACPREV, Parecer dos Auditores Independentes, Parecer do Conselho Fiscal, Manifestação do Conselho Deliberativo e informações referentes à Política de Investimentos aprovada pelo Conselho Deliberativo do Fundo Paraná.

Este Relatório Anual de Informações está em conformidade com a Resolução CGPC nº 23, de 06 de dezembro de 2006, publicada pela Secretaria de Previdência Complementar.

Diretoria Executiva



BREVE HISTÓRICO

O Fundo Paraná de Previdência Multipatrocinada, autorizado a funcionar pela portaria MPS/106 de 24 de agosto de 2004, teve suas atividades iniciadas em 1º de janeiro de 2005 e, atualmente, administra dois planos de benefícios.

O Plano JMalucelli, inicialmente voltado para atender as empresas do Grupo JMalucelli, tem atualmente 32 empresas patrocinadoras, sendo que destas, 8 não pertencem ao Grupo. Por ser um plano compartilhado entre muitas empresas, há uma redução significativa dos custos operacionais, ganhos nos investimentos pelo aumento da escala de recursos, viabilizando também os benefícios de risco (pensão por invalidez e morte), já que o número de participantes vinculados a esse plano é significativo.

O Plano ACPrev, instituído pela Associação Comercial do Paraná, aprovado pela Secretaria de Previdência Complementar, lançado em 14 de julho de 2006, na sede da própria ACP, em ato solene, com a presença de diversas autoridades, entre elas o Ministro da Previdência e o Secretário da Previdência Complementar conta hoje com as seguintes instituidoras e associadas:

- » ACP – Associação Comercial do Paraná – Instituidora Principal;
- » SINAEP – Sindicato dos Administradores do Estado do Paraná;
- » UNIODONTO CURITIBA – Cooperativa Odontológica;
- » FETRANSPAR – Federação das Empresas Transportadoras de Cargas do Estado do Paraná;
- » ASSEMB – Associação dos Empregados da Itaipu Binacional;
- » ASPREV – Associação dos Empregados da PARANÁPREVIDÊNCIA;
- » ASFUNPAR – Associação dos Participantes do Fundo Paraná.



EXCELENTES RESULTADOS

A rentabilidade obtida pelo Fundo Paraná, nestes cinco anos de atividade, tem superado todas as expectativas, em função de uma Política de Investimentos elaborada para proporcionar maior retorno ao patrimônio investido dentro de um risco aceitável.

Neste período o Fundo Paraná obteve uma rentabilidade acumulada de 114,29% no Plano JMalucelli e de 96,09% no Plano ACPrev, mesmo considerando a rentabilidade negativa gerada nas aplicações em Renda Variável no ano de 2008, período da crise econômica mundial. Isso representa uma rentabilidade média anual de 16,47% no Plano JMalucelli e de 18,33% no Plano ACPrev.

A Política de Investimentos adotada pelo Fundo Paraná vem produzindo bons resultados aos participantes dos planos. Vale ressaltar que a rentabilidade média anual supera largamente a meta atuarial dos Planos, que é o INPC mais 6%, garantindo que, com a manutenção dessa performance, a projeção do valor das aposentadorias será superada.

RENTABILIDADE - Dez/09

RENTABILIDADE	ÚLT. 12 MESES	ACUMULADA
CDI	9,88%	88,99%
INPC + 6% aa	10,50%	68,56%
Poupança	6,92%	46,96%
Plano JM	24,01%	114,29%
Plano ACPrev	23,07%	96,09%
Fundo Paraná	23,76%	109,54%

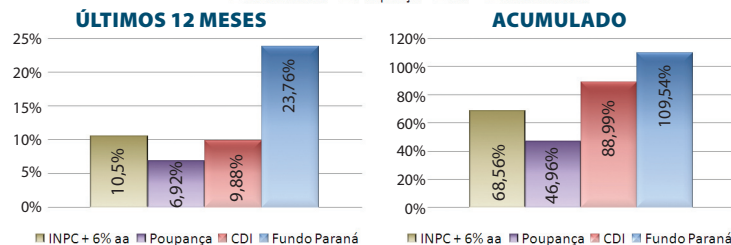
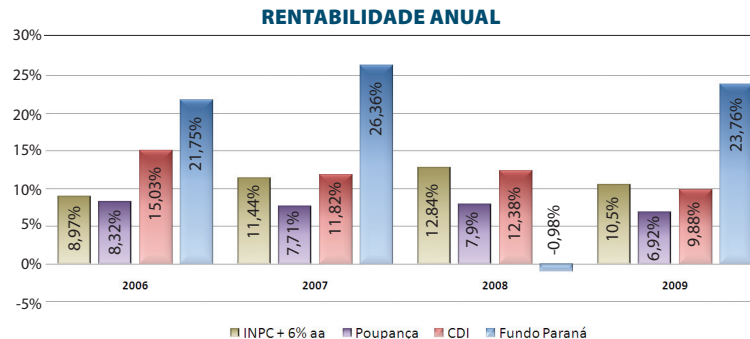



PATRIMÔNIO

O Patrimônio do Fundo Paraná aumentou 83% em relação ao ano anterior, crescimento expressivo motivado pelo aumento das contribuições adicionais e portadas e, ainda, pelos resultados obtidos nas aplicações.

Fechamos o ano com mais de R\$ 341 mil em portabilidades de outros planos de previdência e quase R\$ 1,5 milhões em aportes eventuais.

PATRIMÔNIO - Dez/09

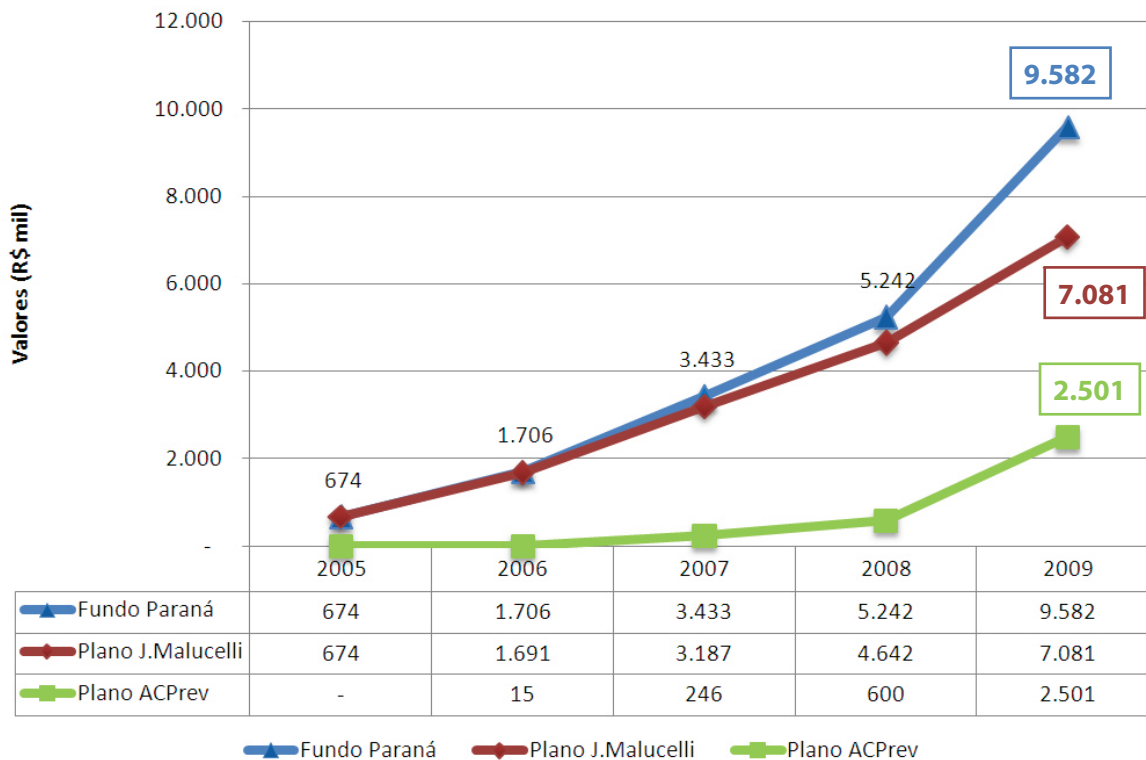



POLÍTICA DE INVESTIMENTOS

A Política de Investimentos adotada foi aprovada pelo Conselho Deliberativo do Fundo Paraná e tem por finalidade estabelecer as diretrizes de alocação dos recursos dos planos de benefícios administrados pelo Fundo Paraná, com base nas expectativas econômicas, visando maximizar os resultados dos investimentos para proporcionar a constituição das reservas necessárias que possam garantir o pagamento dos benefícios dos planos no futuro.

Todos os critérios da Política de Investimentos, aprovada pelo Conselho Deliberativo do Fundo Paraná, são informados à Secretaria de Previdência Complementar, através do Sistema de Captação de Dados de Investimentos – SICADI.

Pela definição da atual Política de Investimentos, as aplicações do Fundo Paraná são alocadas em fundos abertos de renda fixa e de renda variável, adequadas a Resolução CMN nº 3.792, de 24 de setembro de 2009.

O portfólio do Fundo Paraná é de 45% (quarenta e cinco por cento) em renda variável e 55% (cinquenta e cinco por cento) em renda fixa, admitindo uma variação de até +/- 4% (quatro por cento), na meta de alocação dos recursos, sempre que não seja possível fazer a adequação dos percentuais com os aportes mensais, antes de movimentar recursos de uma classe para outra.

O Demonstrativo dos Investimentos, posição em 31 de dezembro de 2009, nos seguimentos de Renda Fixa e de Renda Variável, apresenta os seguintes números:

Investimentos - Dez/09

Política de Investimentos		
RENDA FIXA	54,4%	5.044.665,38
RENDA VARIÁVEL	45,6%	4.232.969,83
TOTAL	100,0%	9.277.635,21

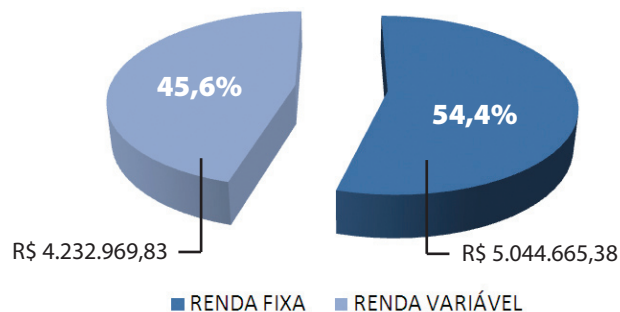



PERSPECTIVAS PARA 2010

O Fundo Paraná tem divulgado os benefícios oferecidos pelos Planos ACPrev e JMalucelli aos não-participantes do Grupo JMalucelli. Faremos abordagens individuais aos empregados, estagiários e contratados, visando aumentar o número de participantes. A expectativa é de crescimento, visto que a estratégia foi positiva em uma das empresas do Grupo, no final de 2009.

Na área institucional, o Fundo Paraná, continua negociando a adesão ao Plano ACPrev das Instituições abaixo:

- » FIEP – Federação das Indústrias do Estado do Paraná;
- » OCEPAR – Organização das Cooperativas do Paraná;
- » ABINEE – Associação Brasileira da Indústria Elétrica e Eletrônica;
- » CRP – Conselho Regional de Psicologia do Paraná;
- » SINDIMÓVEIS – Sindicato dos Corretores de Imóveis do Estado do Paraná;
- » ABO – Associação Brasileira de Odontologia - Seção do Paraná e,
- » Sociedade Evangélica Beneficente de Curitiba.

Além disso, parcerias com o Grupo Educacional UNINTER, Hospital IPO e Hospital Cardiológico Costantini aumentarão o número de participantes potenciais em quase 2.000 pessoas.

Para o ano de 2010 focaremos em grandes empresas já filiadas a Associação Comercial do Paraná, como a Global Village Telecom - GVT, Bematech e Gazeta do Povo, algumas instituições educacionais, como Centro Europeu, Colégios Dom Bosco, Bom Jesus e Positivo e entidades classistas e setoriais, como Conselho Regional de Contabilidade, Odontologia e Fonoaudiologia, Sindicatos dos Economistas, Administradores e Despachantes, que poderão oferecer planos de previdência fechados a todos os seus funcionários e/ou associados, sem nenhum custo para a empresa e/ou instituição.

A criação da ASFUNPAR - Associação dos Participantes do Fundo Paraná, que, com o cadastramento no quadro social da ACP, abriu a possibilidade de inscrição dos dependentes dos participantes ao Plano ACPrev já trouxe 62 novos participantes, até dezembro/09. A perspectiva de crescimento

para 2010 é otimista, principalmente com o crescimento da procura por Previdência para filhos e netos.

Para 2010, a Mongeral Seguros e Previdência manifestou o desejo de ampliar a divulgação do Plano ACPrev, através de palestras técnicas na Uniodonto Curitiba, na Associação Comercial do Paraná e nas demais empresas ou instituições que manifestarem interesse em oferecer um plano de previdência para seus empregados ou associados. Além disso, os corretores cadastrados na Seguradora iniciaram um plano de abordagem aos sindicalizados do SINDIMÓVEIS, com o intuito de oferecer o Plano ACPrev para todos os corretores de imóveis do Estado do Paraná.



BALANÇO PATRIMONIAL - CONSOLIDADO | Dez/09

Fundo Paraná de Previdência Multipatrocinada
CNPJ. nº. 07.136.451/0001-08

em R\$ mil

ATIVO	EXERCÍCIO ATUAL	EXERCÍCIO ANTERIOR	PASSIVO	EXERCÍCIO ATUAL	EXERCÍCIO ANTERIOR
DISPONÍVEL	156	16	EXIGÍVEL OPERACIONAL	37	21
			PROGRAMA PREVIDENCIAL	8	4
			PROGRAMA ADMINISTRATIVO	29	17
REALIZÁVEL	9.455	5.237	EXIGÍVEL ATUARIAL	8.544	4.456
PROGRAMA PREVIDENCIAL	177	235	PROVISÕES MATEMÁTICAS	8.544	4.456
			Benefícios a Conceder	8.544	4.456
PROGRAMA INVESTIMENTOS	9.278	5.002			
Renda Fixa	5.045	2.731	RESERVAS E FUNDOS	1.038	786
Renda Variável	4.233	2.271	EQUILÍBRIO TÉCNICO	745	598
			Resultados Realizados	745	598
			<i>Superávit Técnico Acumulado</i>	745	598
PERMANENTE	8	10	FUNDOS	293	188
			Programa Previdencial	173	103
			Programa Administrativo	120	85
TOTAL DO ATIVO	9.619	5.263	TOTAL DO PASSIVO	9.619	5.263

As notas explicativas são partes integrantes das Demonstrações Contábeis.

Renato Follador Junior
Presidente
CPF nº 230.653.119-68

Fabiana Malucelli S. Gonçalves
Diretora de Adm. e Segurança
CPF nº 802.194.389-00

Eleonora Rosa Mewes
Contadora - CRC nº 057019/08 PR
CPF nº 036.332.869-69



Fundo Paraná de Previdência Multipatrocinada
CNPJ. nº. 07.136.451/0001-08

em R\$ mil

ATIVO	EXERCÍCIO ATUAL	EXERCÍCIO ANTERIOR	PASSIVO	EXERCÍCIO ATUAL	EXERCÍCIO ANTERIOR
DISPONÍVEL	4	1	EXIGÍVEL OPERACIONAL	21	15
			PROGRAMA PREVIDENCIAL	0	3
			PROGRAMA ADMINISTRATIVO	21	12
REALIZÁVEL	7.090	4.645	EXIGÍVEL ATUARIAL	6.107	3.886
PROGRAMA PREVIDENCIAL	167	214	PROVISÕES MATEMÁTICAS	6.107	3.886
			Benefícios a Conceder	6.107	3.886
PROGRAMA INVESTIMENTOS	6.923	4.431			
Renda Fixa	3.760	2.419	RESERVAS E FUNDOS	974	755
Renda Variável	3.163	2.012	EQUILÍBRIO TÉCNICO	745	598
			Resultados Realizados	745	598
			<i>Superávit Técnico Acumulado</i>	745	598
PERMANENTE	8	10	FUNDOS	229	157
			Programa Previdencial	125	89
			Programa Administrativo	104	68
TOTAL DO ATIVO	7.102	4.656	TOTAL DO PASSIVO	7.102	4.656

As notas explicativas são partes integrantes das Demonstrações Contábeis.

Renato Follador Junior
Presidente
CPF nº 230.653.119-68

Fabiana Malucelli S. Gonçalves
Diretora de Adm. e Seguridade
CPF nº 802.194.389-00

Eleonora Rosa Mewes
Contadora - CRC nº 057019/O8 PR
CPF nº 036.332.869-69





BALANÇO PATRIMONIAL - PLANO ACPREV | Dez/09

Fundo Paraná de Previdência Multipatrocinada
CNPJ. nº. 07.136.451/0001-08

em R\$ mil

ATIVO	EXERCÍCIO ATUAL	EXERCÍCIO ANTERIOR	PASSIVO	EXERCÍCIO ATUAL	EXERCÍCIO ANTERIOR
DISPONÍVEL	152	15	EXIGÍVEL OPERACIONAL	16	6
			PROGRAMA PREVIDENCIAL	8	1
			PROGRAMA ADMINISTRATIVO	8	5
REALIZÁVEL	2.365	592	EXIGÍVEL ATUARIAL	2.438	570
PROGRAMA PREVIDENCIAL	10	21	PROVISÕES MATEMÁTICAS	2.438	570
			Benefícios a Conceder	2.438	570
PROGRAMA INVESTIMENTOS	2.355	571			
Renda Fixa	1.285	312	RESERVAS E FUNDOS	63	31
Renda Variável	1.070	259	FUNDOS	63	31
			Programa Previdencial	47	14
			Programa Administrativo	16	17
PERMANENTE					
TOTAL DO ATIVO	2.517	607	TOTAL DO PASSIVO	2.517	607

As notas explicativas são partes integrantes das Demonstrações Contábeis.

Renato Follador Junior
Presidente
CPF nº 230.653.119-68

Fabiana Malucelli S. Gonçalves
Diretora de Adm. e Segurança
CPF nº 802.194.389-00

Eleonora Rosa Mewes
Contadora - CRC nº 057019/08 PR
CPF nº 036.332.869-69



Fundo Paraná de Previdência Multipatrocinada CNPJ. nº. 07.136.451/0001-08

em R\$ mil

DESCRIÇÃO	Exercício Atual	Exercício Anterior
PROGRAMA PREVIDENCIAL		
(+) Recursos Coletados	3.785	2.447
(-) Recursos Utilizados	(313)	(89)
(-) Resultado dos Investimentos Previdenciais	(544)	(542)
(+/-) Constituições / Reversões de Provisões Atuariais	1.377	(24)
(+/-) Constituições / Reversões de Fundos	(4.088)	(1.586)
(+/-) Constituições / Reversões de Fundos	(70)	(27)
(=) Superávit Técnico do Exercício	147	179
PROGRAMA ADMINISTRATIVO		
(+) Recursos Oriundos de Outros Programas	544	541
(-) Despesas	(529)	(526)
(+) Resultados dos Investimento Administrativos	19	0
(=) Constituições / Reversões de Fundos	34	15
PROGRAMA DE INVESTIMENTOS		
(+) Renda Fixa	322	234
(+) Renda Variável	1.092	(256)
(-) Relacionado com o Disponível	(17)	(1)
(=) Resultados Recebidos / Transferidos de Outros Programas	1.397	0

As notas explicativas são partes integrantes das Demonstrações Contábeis.

Renato Follador Junior
Presidente
CPF nº 230.653.119-68

Fabiana Malucelli S. Gonçalves
Diretora de Adm. e Seguridade
CPF nº 802.194.389-00

Eleonora Rosa Mewes
Contadora - CRC nº 057019/O8 PR
CPF nº 036.332.869-69



Fundo Paraná de Previdência Multipatrocinada CNPJ. nº. 07.136.451/0001-08

em R\$ mil

DESCRIÇÃO	Exercício Atual	Exercício Anterior
PROGRAMA PREVIDENCIAL		
(+) Recursos Coletados	1.978	2.078
(-) Recursos Utilizados	(264)	(88)
(-) Resultado dos Investimentos Previdenciais	(505)	(521)
(+/-) Constituições / Reversões de Provisões Atuariais	1.195	(18)
(+/-) Constituições / Reversões de Fundos	(2.220)	(1.258)
(+/-) Constituições / Reversões de Fundos	(37)	(14)
(=) Superávit Técnico do Exercício	147	179
PROGRAMA ADMINISTRATIVO		
(+) Recursos Oriundos de Outros Programas	505	520
(-) Despesas	(488)	(518)
(+) Resultados dos Investimento Administrativos	18	0
(=) Constituições / Reversões de Fundos	35	2
PROGRAMA DE INVESTIMENTOS		
(+) Renda Fixa	278	213
(+) Renda Variável	945	(230)
(-) Relacionado com o Disponível	(10)	0
(=) Resultados Recebidos / Transferidos de Outros Programas	1.213	(17)

As notas explicativas são partes integrantes das Demonstrações Contábeis.

Renato Follador Junior
Presidente
CPF nº 230.653.119-68

Fabiana Malucelli S. Gonçalves
Diretora de Adm. e Segurança
CPF nº 802.194.389-00

Eleonora Rosa Mewes
Contadora - CRC nº 057019/08 PR
CPF nº 036.332.869-69



Fundo Paraná de Previdência Multipatrocinada CNPJ. nº. 07.136.451/0001-08

em R\$ mil

DESCRIÇÃO	Exercício Atual	Exercício Anterior
PROGRAMA PREVIDENCIAL		
(+) Recursos Coletados	1.807	369
(-) Recursos Utilizados	(49)	(1)
(-) Resultado dos Investimentos Previdenciais	(39)	(21)
(+/-) Constituições / Reversões de Provisões Atuariais	182	(6)
(+/-) Constituições / Reversões de Fundos	(1.868)	(328)
(+/-) Constituições / Reversões de Fundos	(33)	(13)
(=) Superávit Técnico do Exercício	0	0
PROGRAMA ADMINISTRATIVO		
(+) Recursos Oriundos de Outros Programas	39	21
(-) Despesas	(41)	(8)
(+) Resultados dos Investimento Administrativos	1	0
(=) Constituições / Reversões de Fundos	(1)	13
PROGRAMA DE INVESTIMENTOS		
(+) Renda Fixa	44	21
(+) Renda Variável	147	(26)
(-) Relacionado com o Disponível	(7)	(1)
(=) Resultados Recebidos / Transferidos de Outros Programas	184	(6)

As notas explicativas são partes integrantes das Demonstrações Contábeis.

Renato Follador Junior
Presidente
CPF nº 230.653.119-68

Fabiana Malucelli S. Gonçalves
Diretora de Adm. e Seguridade
CPF nº 802.194.389-00

Eleonora Rosa Mewes
Contadora - CRC nº 057019/O8 PR
CPF nº 036.332.869-69



DEMONSTRAÇÃO DE FLUXO FINANCEIRO - CONSOLIDADO | Dez/09

Fundo Paraná de Previdência Multipatrocinada
CNPJ. nº. 07.136.451/0001-08

em R\$ mil

DESCRIÇÃO	Exercício Atual	Exercício Anterior
PROGRAMA PREVIDENCIAL	3.534	2.297
ENTRADAS	3.847	2.399
(+) Recursos Coletados	3.785	2.447
(-) Resultado a Receber	58	(48)
(+) Outros Realizáveis Exigibilidades	4	
SAÍDAS	(313)	(102)
(-) Recursos Utilizados	313	89
(-) Outros Realizáveis / Exigíveis		(13)
PROGRAMA ADMINISTRATIVO	(515)	(590)
ENTRADAS	0	(52)
(+) Receitas Futuras	0	(52)
(-) Outros Realizáveis / Exigíveis	0	0
SAÍDAS	(515)	(538)
(-) Despesas	(529)	(527)
(+) Despesas a Pagar	(12)	(2)
(-) Permanente	2	(9)
(-) Outros Realizáveis / Exigíveis	0	0
PROGRAMA DE INVESTIMENTOS	(2.879)	(1.768)
(-) Renda Fixa	(1.992)	(701)
(-) Renda Variável	(870)	(1.066)
(-) Relacionados com Disponível	(17)	(1)
(=) VARIAÇÃO NAS DISPONIBILIDADES	140	61

As notas explicativas são partes integrantes das Demonstrações Contábeis.

Renato Follador Junior
Presidente
CPF nº 230.653.119-68

Fabiana Malucelli S. Gonçalves
Diretora de Adm. e Segurança
CPF nº 802.194.389-00

Eleonora Rosa Mewes
Contadora - CRC nº 057019/O8 PR
CPF nº 036.332.869-69



Fundo Paraná de Previdência Multipatrocínada
CNPJ. nº. 07.136.451/0001-08

1. CONTEXTO OPERACIONAL

O FUNDO PARANÁ DE PREVIDÊNCIA MULTIPATROCINADA é uma entidade fechada de previdência privada, autorizada pela portaria nº 106, de 24 de agosto de 2004, do Ministério da Previdência Social, tendo iniciado suas atividades operacionais em 01 de janeiro 2005 e tem por finalidade, observadas as condições estabelecidas no seu Estatuto e na legislação pertinente, instituir e administrar planos de benefícios de caráter previdenciário, acessíveis aos empregados das Patrocinadoras e aos associados dos Instituidores.

O FUNDO PARANÁ possui dois planos de benefícios na modalidade de Contribuição Definida: O Plano de Benefícios JMalucelli e o Plano de Benefícios ACPREV, tendo como principais objetivos, a complementação de benefícios aos participantes ou seus beneficiários, por aposentadoria normal, antecipada, postergada, invalidez total, morte antes da aposentadoria e por desligamento, limitado às carências previstas nos respectivos regulamentos.

O Plano de Benefícios JMalucelli possui 32 patrocinadoras em 31 de dezembro de 2009:

- » Paraná Banco S.A. (Patrocinadora Principal);
- » JMalucelli Construtora de Obras S.A.;
- » JMalucelli Equipamentos Ltda.;
- » FM Studio 96 Ltda.;
- » TV Icarai Ltda.;
- » Sport Clube Corinthians Paranaense S.A.;
- » Porto de Cima Administração, Participação e Serviços S.A.;
- » JMalucelli Rental Locadora de Máquinas S.A.;
- » JMalucelli Seguradora S.A.;
- » JMalucelli Distribuidora de Títulos e Valores Mobiliários Ltda.;

- » JMalucelli Energia S.A.;
- » Rádio 90.1 Ltda.;
- » JMalucelli Agenciamento e Serviços Ltda.;
- » Fundo Paraná de Previdência Multipatrocínada;
- » Rentauto Locadora de Veículos S.A.;
- » CC&G Consultores Associados Ltda.;
- » JMalucelli Previdência Ltda.;
- » 6º Tabelionato de Notas de Curitiba;
- » Águas de Paranaguá S.A.;
- » Vila Real Restaurante Ltda.;
- » Valuconcept Consultoria e Avaliações Ltda.;
- » Ideal Prev – Consultoria em Previdência;
- » JMalucelli Centro de Inclusão Social;
- » JMalucelli Resseguradora S/A;
- » JMalucelli Participações em Seguros e Resseguros S.A.;
- » Rádio 670 AM de Curitiba Ltda.;
- » Rádio Rio Verde Ltda.;
- » PSS Ruela & Ruela Ltda.;
- » JMalucelli Hotéis São Francisco Ltda.;
- » Rentsul Locadora de Veículos Ltda.;
- » JMalucelli Vida e Previdência Ltda.;
- » JMalucelli CMC & Ambiental Ltda..

O Plano de Benefícios ACPREV, foi aprovado pela Portaria nº 478, de 05 de julho de 2006, da Secretaria de Previdência Complementar, teve as atividades iniciadas em 1º de novembro de 2006 e tem como principal Instituidora a ACP - Associação Comercial do Paraná.

No decorrer dos exercícios de 2007, 2008 e 2009, outras Instituidoras vieram a aderir ao Plano ACPREV, oferecendo também, uma oportunidade de previdência complementar a seus associados, são elas:

- » SINAEP – Sindicato dos Administradores do Estado do Paraná;
- » UNIODONTO CURITIBA – Cooperativa Odontológica;
- » FETRANSPAR – Federação das Empresas Transportadoras de Cargas do Estado do Paraná;
- » ASSEMIB – Associação dos Empregados da Itaipu Binacional;

Além das Instituidoras acima, duas outras entidades participam do Plano ACPREV como empresas vinculadas à ACP – Associação Comercial do Paraná, são elas:

- » ASPREV – Associação dos Empregados da PARANÁPREVIDÊNCIA;
- » ASFUNPAR – Associação dos Participantes do Fundo Paraná.

As aplicações do FUNDO PARANÁ encontram-se devidamente enquadradas nos limites estabelecidos pela Resolução nº 3.792, de 24 de setembro de 2009, do Conselho Monetário Nacional.

Os estudos atuariais dos planos de benefícios da entidade são conduzidos pela empresa Atu-Verita - Assessoria e Consultoria Atuarial Ltda. contratada pelo FUNDO PARANÁ, que assina as respectivas Notas Técnicas Atuariais, perante os participantes, os órgãos públicos e o próprio FUNDO PARANÁ, que serve como base para determinar o valor das reservas técnicas.

2. APRESENTAÇÃO DAS DEMONSTRAÇÕES CONTÁBEIS

As demonstrações contábeis são apresentadas de acordo com as práticas contábeis adotadas no Brasil e em conformidade com a Resolução CGPC nº 5 de 30 de janeiro de 2002, alterada pelas Resoluções nº 10 de 05 de julho de 2002, pela Resolução CGPC nº 01 de 24 de janeiro de 2003 e pela Resolução CGPC nº 22 de 25 de setembro de 2006.

Essas demonstrações não requerem a apresentação segregada de ativos e passivos circulares e longo prazo e incluem a totalidade dos Ativos e Passivos dos planos de benefícios mantidos pela entidade.

3. PROCEDIMENTOS CONTÁBEIS

As principais práticas contábeis adotadas pela Entidade para a elaboração das demonstrações contábeis foram:

a) REALIZÁVEL - PROGRAMA DE INVESTIMENTOS

Os investimentos em fundos de investimentos estão registrados com base no valor das cotas na data do balanço, sendo a variação decorrente consignada como resultado do período.

» RENDA FIXA

Representa os investimentos efetuados no mercado financeiro em fundos de investimentos abertos, que cumprem todas as restrições impostas pela Resolução CMN nº 3.792, de 24 de setembro de 2009;

» RENDA VARIÁVEL

Representa os investimentos efetuados no mercado de ações e em fundos de investimentos de renda variável abertos, que, também, cumprem todas as restrições impostas pela Resolução CMN nº 3.792, de 24 de setembro de 2009.

b) EXIGÍVEL ATUARIAL E FUNDOS

» PROVISÕES MATEMÁTICAS

As provisões matemáticas dos planos de benefícios são determinadas em bases atuariais, segundo cálculos de consultor atuarial externo, contratado pela entidade, habilitado perante a Secretaria de Previdência Complementar do Ministério da Previdência Social.

As provisões matemáticas foram reavaliadas pelo atuário responsável na data base de 31 de dezembro de 2009, cujos critérios são os seguintes:

» BENEFÍCIOS A CONCEDER

A provisão de benefícios a conceder representa a diferença entre o valor atual das

obrigações futuras da entidade e o valor atual das contribuições futuras das patrocinadoras e dos participantes.

» EXIGÍVEL ATUARIAL

O Exigível Atuarial foi valorizado de acordo com a nota técnica atuarial, elaborada por atuário independente.

Contas	2009	2008
PROVISÕES MATEMÁTICAS	8.544	4.456
Benefícios a Conceder	8.544	4.456

» FUNDOS

Os fundos foram valorizados de acordo com a rentabilidade dos recursos aplicados. Os recursos oriundos de portabilidades e resgate de contribuições dos participantes desligados do Plano JMalucelli e do Plano ACPREV, estão sendo segregados em um fundo previdencial.

O Fundo do Programa Administrativo é constituído pelas sobras não utilizadas das contribuições para o custeio administrativo. Estas sobras serão utilizadas no custeio administrativo do Fundo Paraná, a partir de 2010, segregados por planos:

Contas	2009		2008	
	JMalucelli	ACPrev	JMalucelli	ACPrev
FUNDOS	230	63	157	31
Programa Previdencial	126	47	89	14
Programa Administrativo	104	16	68	17

4. DISPONÍVEL

Bancos Conta Movimento:

Contas	2009	2008
Banco Itaú S/A	87	02
Banco ABN Amro Real S/A	16	13
Caixa Econômica Federal	41	01
Banco do Brasil S/A	1	0
Banco Santander S/A	11	0
Total	156	16

5. REALIZÁVEL

Programa Previdencial:

Contas	2009	2008
RECURSOS A RECEBER	178	235
Contribuições Normais das Patrocinadoras	140	102
Contribuições Normais dos Participantes	33	92
Contribuições dos Autopatrocinados	4	2
Contribuições s/13º salário dos Participantes	1	39

Composição da Carteira de Investimentos:

Contas	2009	2008
PROGRAMA DE INVESTIMENTOS	9.278	5.002
• RENDA FIXA	5.045	2.731
Aplicações em Fundos de Investimentos - abertos	5.045	2.731
- Paraná FI Renda Fixa Executivo	5.045	2.731
• RENDA VARIÁVEL	4.233	2.271
Aplicações em Fundos de investimento em ações - abertos	4.233	2.271
- Marlim FI Ações	4.233	2.271

6. RATEIO DAS DESPESAS ADMINISTRATIVAS

Para o rateio das despesas administrativas foram adotados critérios de participação percentual de cada programa, considerando a natureza dos gastos e a proporcionalidade para o qual foram incorridos.

7. CONTRIBUIÇÃO PARA DESPESAS ADMINISTRATIVAS

As despesas administrativas do Fundo Paraná são cobertas pelo repasse de 6% (seis por cento) das contribuições normais e eventuais dos participantes e das Patrocinadoras. Nos casos de aportes iniciais ou contribuições eventuais esporádicas, o repasse fica reduzido para 3% (três por cento), limitado a R\$ 1.500,00 (um mil e quinhentos reais).

8. TRANSFERÊNCIAS INTERPROGRAMAS

A movimentação de recursos entre os Programas Previdencial, Administrativo e de Investimentos foram efetuadas nas contas de resultado para repasse de recursos entre as diferentes naturezas

de gastos, em consonância com a Resolução CGPC nº 05, de 30 de janeiro de 2002, alterada pelas Resoluções nº 10, de 05 de julho de 2002 e pela Resolução CGPC nº 01, de 24 de janeiro de 2003.

Os critérios foram os seguintes:

» PROGRAMA DE INVESTIMENTOS

As receitas dos investimentos mensais, deduzidas das despesas, são transferidas para os programas previdencial e administrativo, de acordo com os recursos de cada programa.

» PROGRAMA PREVIDENCIAL

Este programa recebe valores transferidos do programa de investimentos, relativos ao resultado das aplicações dos recursos disponíveis dos planos de benefícios e transfere valores para o programa administrativo para cobertura das despesas administrativas.

» PROGRAMA ADMINISTRATIVO

Este programa recebe valores transferidos do programa de investimentos, relativos ao resultado das aplicações do fundo administrativo disponível, além dos valores transferidos do programa previdencial para cobertura das despesas administrativas.

9. REGIME TRIBUTÁRIO

Em 29 de dezembro de 2004, a Lei nº 11.053 revogou a Medida Provisória nº 2.222/01, extinguindo a tributação do imposto de renda sobre os rendimentos das aplicações ou contribuição das patrocinadoras de Entidades Fechadas de Previdência Complementar.

Curitiba, 29 de janeiro de 2010.

Renato Follador Junior
Presidente
CPF nº 230.653.119-68

Fabiana Malucelli S. Gonçalves
Diretora de Adm. e Seguridade
CPF nº 802.194.389-00

Eleonora Rosa Mewes
Contadora - CRC nº 057019/08 PR
CPF nº 036.332.869-69



Ilmos. Srs.

Diretores do FUNDO PARANÁ DE PREVIDÊNCIA MULTIPATROCINADA

1) Examinamos os balanços patrimoniais do FUNDO PARANÁ DE PREVIDÊNCIA MULTIPATROCINADA, levantados em 31 de dezembro de 2009 e de 2008, e as respectivas demonstrações do resultado e do fluxo financeiro, correspondentes aos exercícios findos naquelas datas, elaborados sob a responsabilidade de sua administração. Nossa responsabilidade é a de expressar uma opinião sobre essas demonstrações contábeis.

2) Nossos exames foram conduzidos de acordo com as normas de auditoria aplicáveis no Brasil, e compreenderam: (a) o planejamento dos trabalhos, considerando a relevância dos saldos, o volume de transações e o sistema contábil e de controles internos da entidade; (b) a constatação, com base em testes, das evidências e dos registros que suportam os valores e as informações contábeis divulgados; e (c) a avaliação das práticas e das estimativas contábeis mais representativas adotadas pela administração da entidade, bem como da apresentação das demonstrações contábeis tomadas em conjunto.

3) Em nossa opinião, as demonstrações contábeis referidas no parágrafo “1” representam, adequadamente, em todos os aspectos relevantes, as posições patrimonial e financeira do FUNDO PARANÁ DE PREVIDÊNCIA MULTIPATROCINADA, em 31 de dezembro de 2009 e de 2008, as demonstrações do resultado de suas operações e seus fluxos financeiros referente aos exercícios findos naquelas datas, de acordo com as práticas contábeis adotadas no Brasil.

Curitiba, 29 de janeiro de 2010.

Yoshihiro Sakagami
Contador - CRC -PR nº 21736/0-9

Audiacto Auditores Independentes SS
CRC -PR nº 04.618/0-9



PARECER ATUARIAL ANUAL PLANO JMALUCELLI - 2009

O Plano de Benefícios J. MALUCELLI, administrado pelo FUNDO PARANÁ DE PREVIDÊNCIA MULTIPATROCINADA – J. MALUCELLI foi avaliado atuarialmente na data base de 30 de novembro de 2009, para dimensionar a situação financeiro-atuarial com objetivo de atender as exigências legais de avaliação atuarial anual regular, em consonância com o Regulamento do Plano e critérios atuariais definidos em conformidade com a legislação em vigor.

A avaliação atuarial anual foi realizada com base nos dados cadastrais, fornecidos pela Entidade, os quais foram comparados aos parâmetros mínimos e máximos aceitáveis nesta data e considerados suficientes e completos.

Em atendimento à Resolução CGPC nº 18 de 28/03/2006, cabe destacar que foi realizado estudo preliminar do teste de aderência das hipóteses utilizadas pelo Plano, cujos resultados do estudo foram apresentados com os respectivos impactos financeiros gerados por eventual modificação de hipóteses.

Assim, após apreciação dos estudos realizados, com a devida aprovação do Conselho Deliberativo da Entidade, as hipóteses atuariais foram mantidas todas as hipóteses anteriores.

Consoante ao que dispõe a Resolução CGPC nº 29/2009, a fonte de custeio das despesas administrativas será efetuada com receitas de contribuições das patrocinadoras, de até 6,0% do total anual das receitas de contribuições regulares, conforme determinação do Conselho Deliberativo.

A característica do Plano J. MALUCELLI é de um plano misto, de Contribuição Variável, composto de obrigações na modalidade de Contribuição Definida para os Benefícios Programados durante a fase do diferimento e Benefício Definido para os benefícios de riscos, bem como para todos os benefícios na fase de recebimento.

A Reserva Matemática obtida na data base da avaliação atuarial e projetada para 31/12/2009 corresponde a R\$ 6.106.589,10, que comparado ao Ativo Líquido Previdenciário, nesta mesma data, de R\$ 6.851.381,97, resulta em um superávit financeiro de R\$ 744.792,87.



As obrigações do plano, relativas aos benefícios na modalidade de Contribuição Definida, correspondem aos Saldos de Conta acumulados com valor global de R\$ 4.654.720,25, sendo que deste valor R\$ 4.622.690,63 foi constituído por contribuições dos participantes e R\$ 32.029,68 pelas Patrocinadoras, já adicionado da respectiva rentabilidade financeira obtida.

As obrigações do plano relativo aos benefícios na modalidade de Benefício Definido correspondem ao valor da reserva matemática de Benefícios de Riscos a Conceder dos participantes ativos equivalente a R\$ 1.451.868,85, resultado da diferença das obrigações totais no valor de R\$ 3.915.019,41 e das contribuições futuras no valor de R\$ 2.463.150,56.

O custo normal dos benefícios do Plano J. MALUCELLI, na data base da avaliação, em 30/11/2009, corresponde a 11,11% sobre o total da Folha de Salários de Participação, sendo 5,60% o custo médio da contribuição para os benefícios programados e 1,54% o custo dos benefícios de riscos e 3,97% para despesas de administração.

Em contrapartida, o Plano de Custeio em vigor em 2009 proporciona uma cobertura total de 12,64% do total da Folha de Salários de Participação, sendo 5,60% destinado à cobertura dos benefícios programados, 3,07% para os benefícios de Riscos e 3,97% para despesas de administração e desta forma, apresentando superávit técnico de 1,53% no custo normal.

O percentual de contribuição para cobertura das despesas administrativas, de responsabilidade das Patrocinadoras, equivale a 6,0% da contribuição da receita total de contribuições normais aportadas ao Plano, que equivale a 0,55% do total da folha de salários de participação.

A contribuição para cobertura do excedente das despesas administrativas, rateada proporcionalmente à Receita total de Contribuição de cada Patrocinadora do Grupo J.Malucelli, equivale a 3,42% do total da folha de salários de participação.

Assim, para equilíbrio do Plano, recomendamos manter o atual Plano de Custeio, para vigorar no exercício de 2010 e a ser reavaliado no prazo máximo de 12 meses ou na ocorrência de fato relevante.

A análise do resultado da rentabilidade nominal obtida na aplicação do Patrimônio, apurada com base nos fluxos contábeis pelo método da taxa interna de retorno, no período de janeiro a dezembro de 2009, apresenta uma TIR Nominal de 23,6% que deduzida a inflação no período, medida pelo INPC/IBGE, de 4,11% e do juro atuarial de 6% ao ano, resulta em uma rentabilidade real de 12,0%.

A excelente performance financeira do patrimônio do plano apresentada, contribuiu para o resultado do Plano, bem como para variação dos saldos estruturados em contribuição definida, que estão acrescidos da rentabilidade obtida.

Além destes fatos não houve nenhuma outra ocorrência que merecesse destaque ou que tivesse influência no custo do Plano.

Destacamos ainda que o Fundo Previdencial, no valor de R\$ 125.482,40, distribuído nas contas de Reservas de Desligados e Reserva para Portabilidade, deve ser mantido conforme dispõe o Regulamento e a legislação, devido se tratar de obrigações para com os Participantes que se desligaram do Plano com direito de recebimento destes recursos.

Assim, com base em tais fatos, o Plano de Benefícios Previdenciários J. MALUCELLI encontra-se em situação financeiro-atuarial equilibrada, considerando o superávit financeiro de R\$ 744.792,87 e superávit técnico de 1,53%.

Em relação à adequação do conjunto de tábuas biométricas ao grupo de participantes deste plano, de acordo com o acompanhamento realizado e inexistência de ocorrências, conforme informado pela Entidade, consideramos adequadas às tábuas aplicadas no momento, para entrada em invalidez e mortalidade de ativos e assistidos, não apontando necessidade de mudança dos parâmetros biométricos, se comparado com outros planos de mesmas características, porém imprescindível o acompanhamento destas variáveis ao longo do tempo.

Cumpre-nos salientar ainda, que devido às características deste Plano, principalmente no que diz respeito à vitaliciedade dos benefícios, destacamos uma tendência de aumento constante na expectativa de vida dos Participantes, justificando acompanhamento e ações prospectivas no que



tange a adequação de tábuas biométricas, bem como no resultado das aplicações de recursos. Por fim, salientamos que os resultados desta avaliação atuarial são extremamente sensíveis às variações das hipóteses e premissas utilizadas nos cálculos e que, modificações futuras destes fatores, poderão implicar variações substanciais nos resultados atuariais.

Curitiba, 29 de janeiro de 2010.

Rita Pasqual Anzolin
Atuária - Miba 822
ATU-VERITA – Assessoria e Consultoria Atuarial





PARECER ATUARIAL ANUAL PLANO ACPRev - 2009

O Plano de Benefícios ACPRev constituído na forma de um Plano Instituído, administrado pelo FUNDOPARANÁ DE PREVIDÊNCIA MULTIPATROCINADA, tem como Instituidor principal a Associação Comercial do Paraná, e na qualidade de demais Instituidores, o Sindicato dos Administradores do Estado do Paraná – SINAEP, a Uniodonto de Curitiba – Cooperativa Odontológica, a Federação das Empresas de Transporte de Cargas do Estado do Paraná – Fetranspar, a Associação dos Empregados da Itaipu Binacional – ASSEMIB, Associação dos Empregados da Paraná Previdência – ASPREV, a Associação dos Participantes do Fundo Paraná – ASFUNPAR.

O Plano de Benefícios ACPRev, por se tratar de um Plano “Instituído”, está estruturado na modalidade de “Contribuição Definida”, conforme determina a legislação vigente.

O Plano foi avaliado na data base de 30 de novembro de 2009 com o objetivo de dimensionar a situação financeiro-actuarial, bem como as respectivas obrigações e direitos, em conformidade com a legislação em vigor.

O valor total das Reservas Matemáticas, equivalente às obrigações do Plano, corresponde a R\$ 2.437.723,20 em 31 de dezembro de 2009, sendo R\$ 1.992.671,98, constituído pelos participantes e R\$ 445.051,22 constituído pelos empregadores/instituidores, demonstrando equilíbrio quando comparado ao Ativo Líquido Previdenciário correspondente de R\$ 2.437.723,20.

Por se tratar de um Plano de Contribuição Definida, não há definição de custo para os benefícios, sendo o custeio definido pelo próprio participante no momento de sua inscrição no Plano, de acordo com a tabela básica mínima constante do Regulamento.

Para cobertura das Despesas Administrativas foi atribuída para o ano de 2010 a taxa 6% que incide sobre a contribuição básica e eventual periódica e, para aporte inicial ou eventual a taxa de 3% limitada ao valor de R\$ 1.500,00.

Em 31 de dezembro de 2009 o Plano possui 342 participantes, com idade média de 37 anos, tempo médio de contribuição de 1,4 anos e valor de saldo médio individual acumulado de R\$ 7.127,85.



Para cálculo da renda mensal por prazo indeterminado, adota-se a Tábua de sobrevivência “AT-2000 média” (male e female) considerando a taxa de juros de 6% ao ano.

A rentabilidade obtida através da aplicação dos ativos financeiros teve excelente performance financeira, que com base na variação da cota do Plano, no exercício de 2009, apresenta uma taxa de 23,07%, cujo resultado acima da inflação medida pelo INPC/IBGE, representa um ganho real de 18,20%.

Por fim, salientamos que os resultados desta avaliação atuarial são sensíveis às variações das hipóteses, essencialmente a rentabilidade financeira e biométrica utilizadas nos cálculos e, modificações futuras destes fatores poderão implicar em variações substanciais nos resultados atuariais.

Curitiba, 15 de janeiro de 2010.

Rita Pasqual Anzolin
Atuária - Miba 822
ATU-VERITA – Assessoria e Consultoria Atuarial

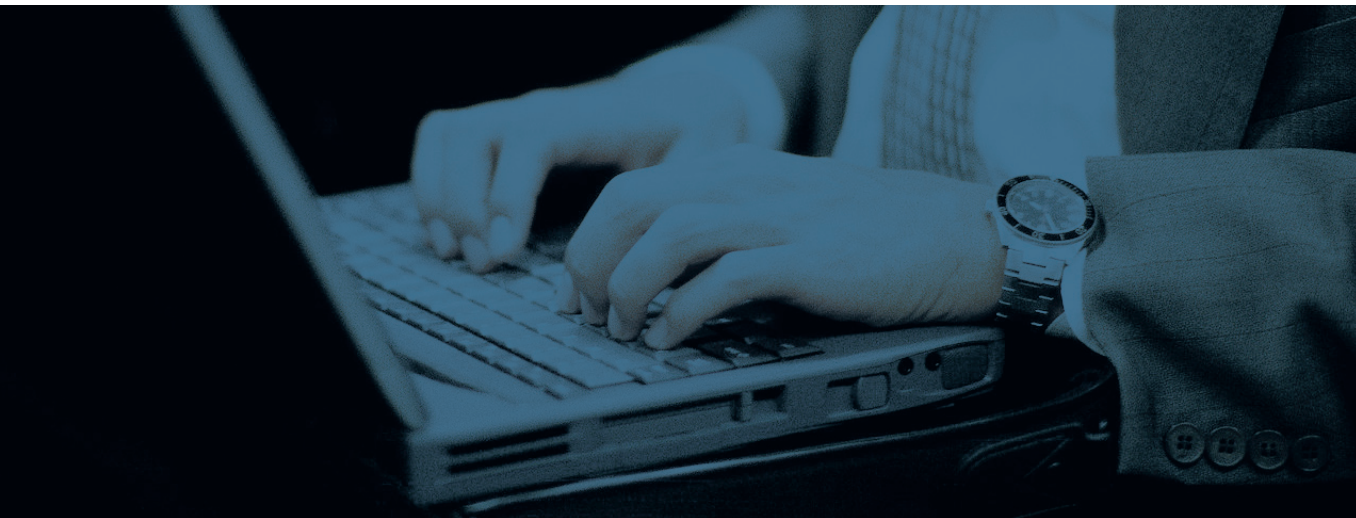



PARECER DO CONSELHO FISCAL - 2009

Os membros do Conselho Fiscal do Fundo Paraná de Previdência Multipatrocinada, usando das atribuições que lhes conferem o Item II do Art. 35 do Estatuto da Entidade, após exame do Balanço Patrimonial levantado em 31 de dezembro de 2009, e respectivas demonstrações do Resultado do Exercício e do Fluxo Financeiro, relativos ao exercício de 2009 e embasados no Parecer dos Auditores Independentes, emitido pela empresa Audiacto - Auditores Independentes S/C e do Parecer Atuarial relativo aos Planos de Benefícios J. Malucelli e ACPREV, emitidos pela empresa Atu-Verita – Assessoria e Consultoria Atuarial Ltda. são de opinião que as aludidas peças contábeis representam adequadamente a posição econômico-financeira do Fundo Paraná, merecendo a aprovação do Conselho Deliberativo.

Jorge Nacli Neto
Presidente

Hilário Mário Walesko
Conselheiro

Salésio Floriano
Conselheiro

Soraya Mohamad Chahine
Conselheira

Silvana Fracaro Marques
Conselheira

Antonio Carlos Guil
Conselheiro

Endrigo Luiz Pacheco
Conselheiro



MANIFESTAÇÃO DO CONSELHO DELIBERATIVO - 2009

O Conselho Deliberativo do Fundo Paraná de Previdência Multipatrocinada, no uso de suas atribuições estatutárias, examinou o Relatório de Gestão e a prestação de contas constituída de: Balanço Patrimonial; Demonstração do Resultado do Exercício e Demonstração do Fluxo Financeiro, referente ao exercício encerrado em 31 de dezembro de 2009 devidamente acompanhados do Parecer dos Auditores Independentes, emitido pela Audiacto - Auditores Independentes S/C, dos Pareceres Atuariais emitido pela Atu-Verita – Assessoria e Consultoria Atuarial Ltda. e do Parecer do Conselho Fiscal, deliberando pela aprovação dos documentos mencionados conforme inciso IV do Art. 16, dos Estatutos do Fundo Paraná, relativos ao exercício de 2009.

Joel Malucelli
Presidente

André Luiz Malucelli
Conselheiro

Ernesto Scarante Sobrinho
Conselheiro

Luiz Henrique Dal Molin Molinari
Conselheira

Mariana Mello Malucelli
Conselheira

Waldemar Malucelli
Conselheiro

Paulo Henrique Cariani
Conselheiro

Daniel Moro da Cunha
Conselheiro

Felipe José Vidigal dos Santos
Conselheiro



DIRETORIA E CONSELHOS

DIRETORIA EXECUTIVA

» **Presidente**

Renato Follador Junior

» **Diretora de Administração e Segurança**

Fabiana Malucelli Scarante Gonçalves

COMITÊ DE INVESTIMENTOS

» **Presidente**

Luis Cesar Miara

» **Conselheiros**

André Luiz Malucelli

Cristiano Malucelli

Leonardo Deeke Boguszewski

Renato Follador Junior

CONSELHO DELIBERATIVO

» **Presidente**

Joel Malucelli

» **Conselheiros**

André Luiz Malucelli

Daniel Moro da Cunha

Ernesto Scarante Sobrinho

Felipe José Vidigal dos Santos

Luiz Henrique Dal Molin Molinari

Mariana Mello Malucelli

Paulo Henrique Cariani

Waldemar Malucelli

» **Suplentes**

Alexandre Malucelli

Celso Jacomel Junior

Georgete Soares Bender

Gustavo Henrich

João Francisco Bittencourt Junior

Paola Malucelli Arruda

Rafael Malucelli

Ricardo Mello Malucelli

Robson Sandro Rosa

CONSELHO FISCAL

» **Presidente**

Jorge Nacli Neto

» **Conselheiros**

Antonio Carlos Guil

Endrigo Luiz Pacheco

Hilário Mário Walesko

Salésio Floriano

Silvana Fracaro Marques

Soraya Mohamad Chahine

» **Suplentes**

Anilson Fieker Pedrozo

Arthur Felipe Fischer Pessuti

Edson Luiz Kulik

Ernesto Cardoso Silveira

Luis Sergio Nassif

Marcelo dos Santos Souza

Wesley Montechiari Figueira



Fundo
Paraná
DE PREVIDÊNCIA MULTIPATROCINADA

jm
PLANO JMALUCELLI

ACP *rev*



ASSOCIAÇÃO
DOS CORRETORES
DO PARANÁ
INVESTIMENTO SEGURO.
INVESTIMENTO PARA O SEU FUTURO.

41. 3351-9888

www.fundoparana.com.br